1. Topologie

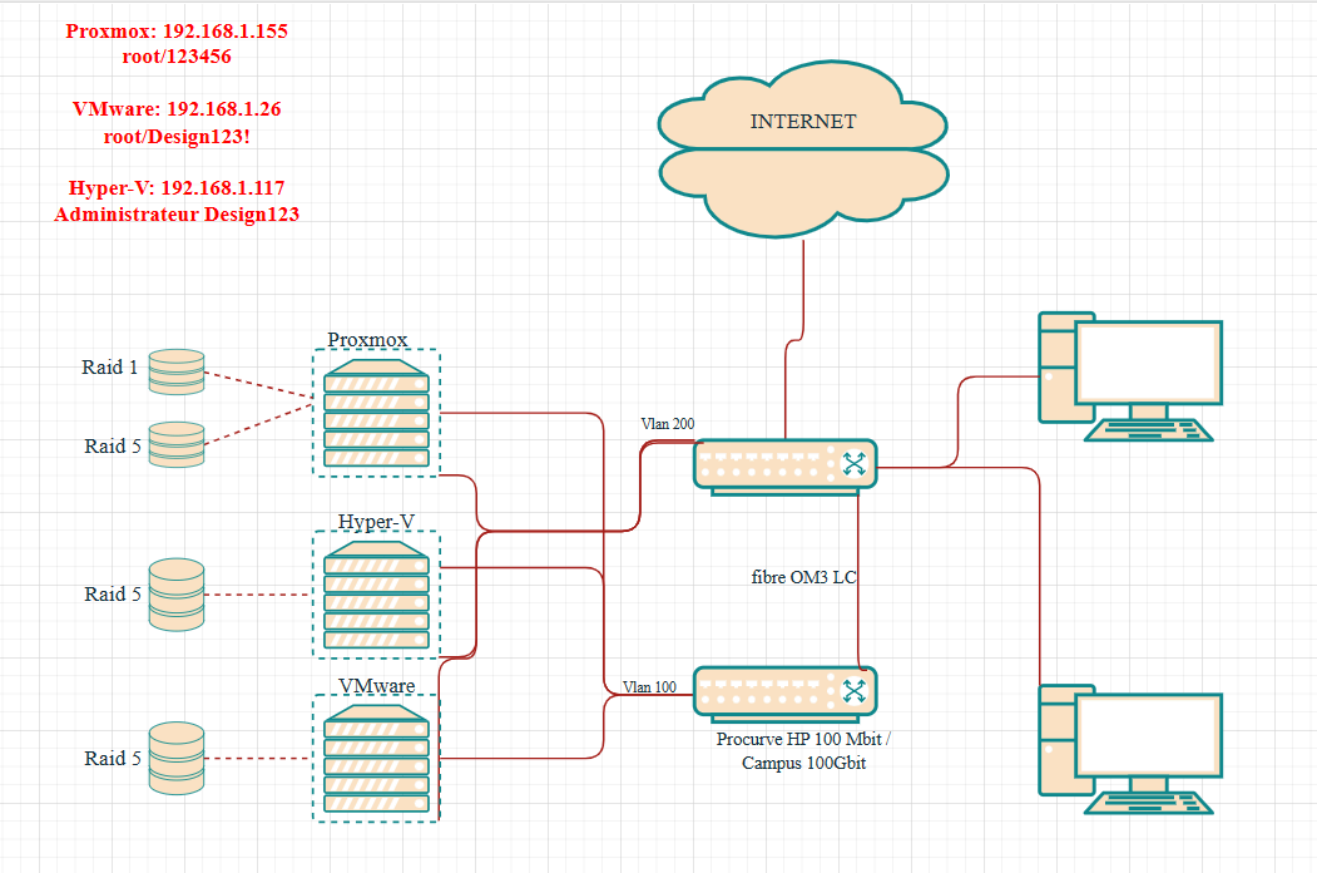

0. Configuration

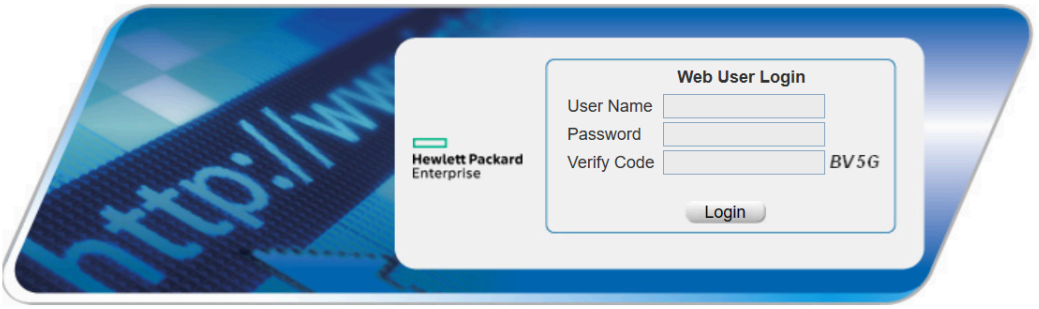

Création de Vlan

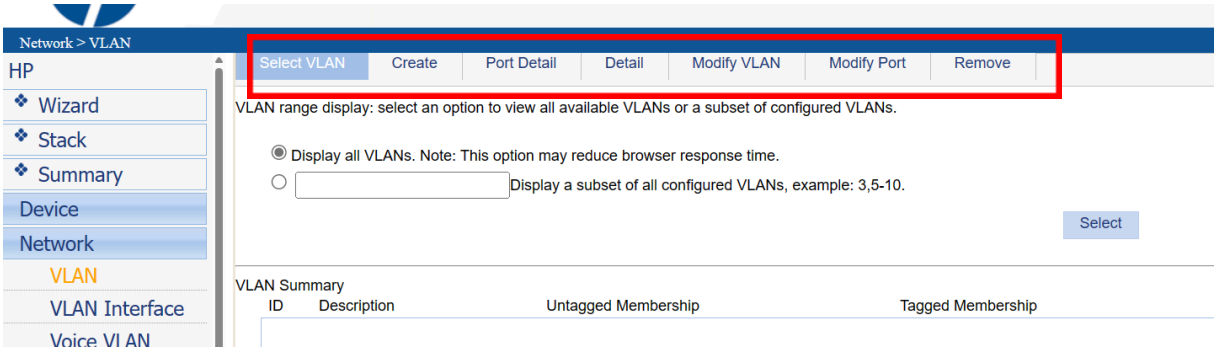

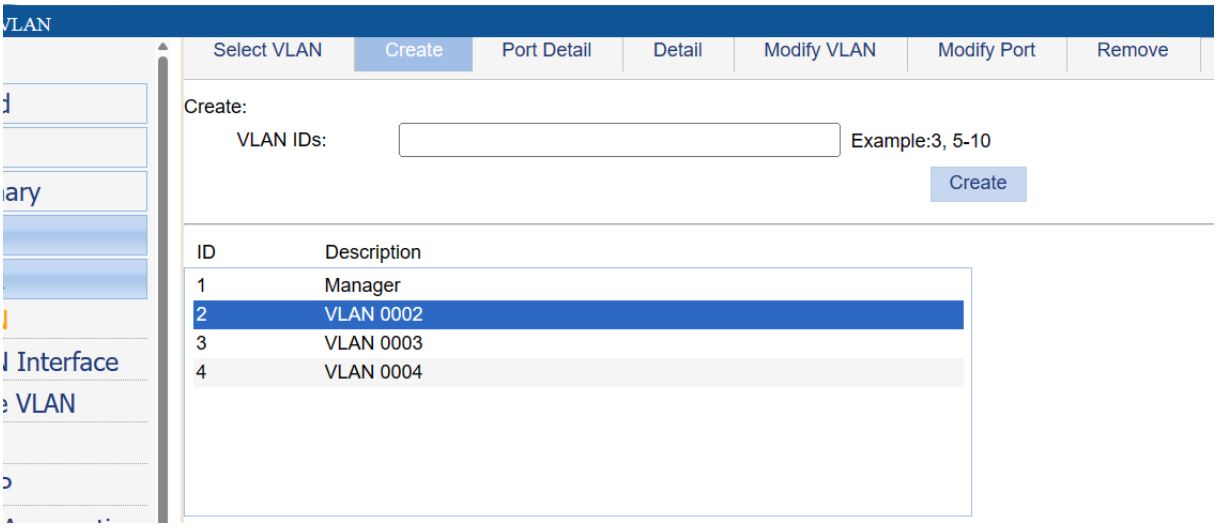

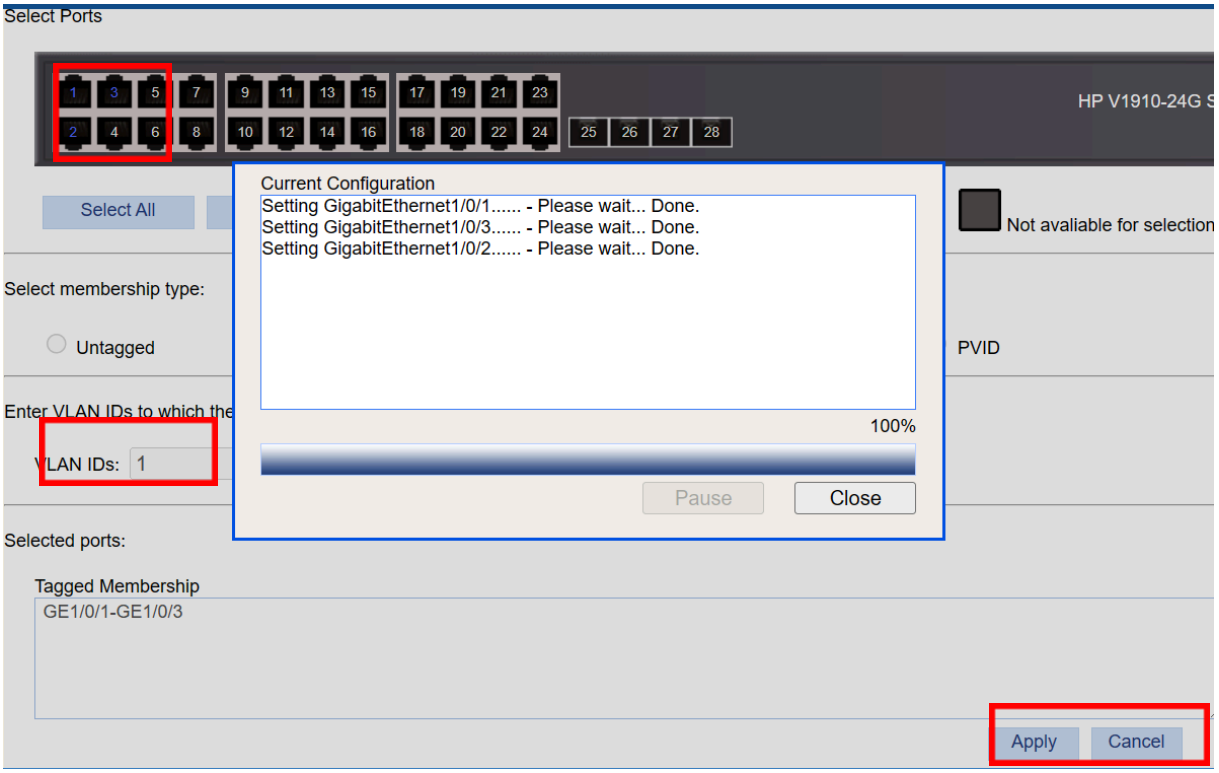

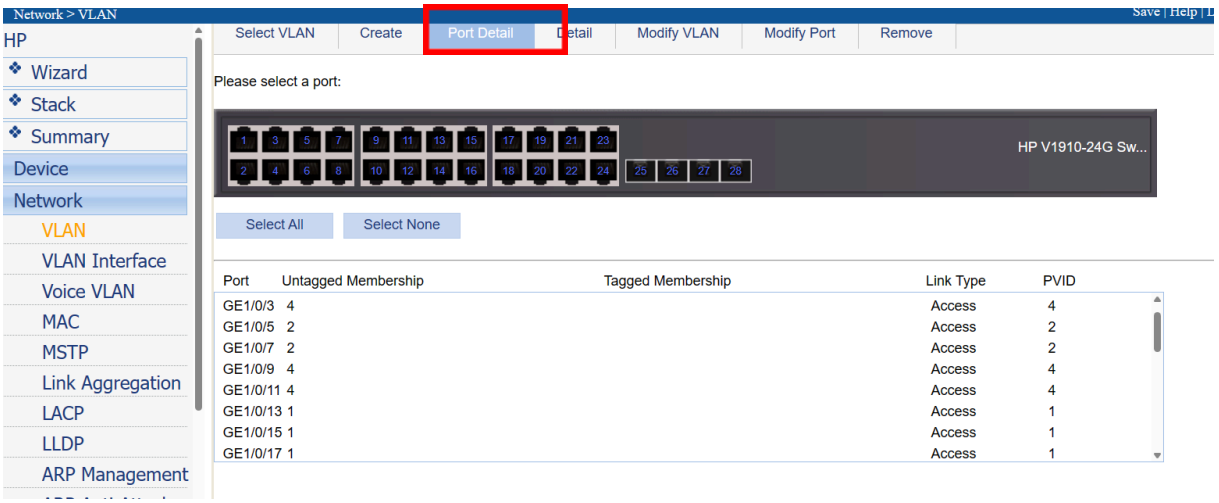

Organisation d’une agrégation de lien qui permet d’obtenir une disponibilité du serveur de virtualisation

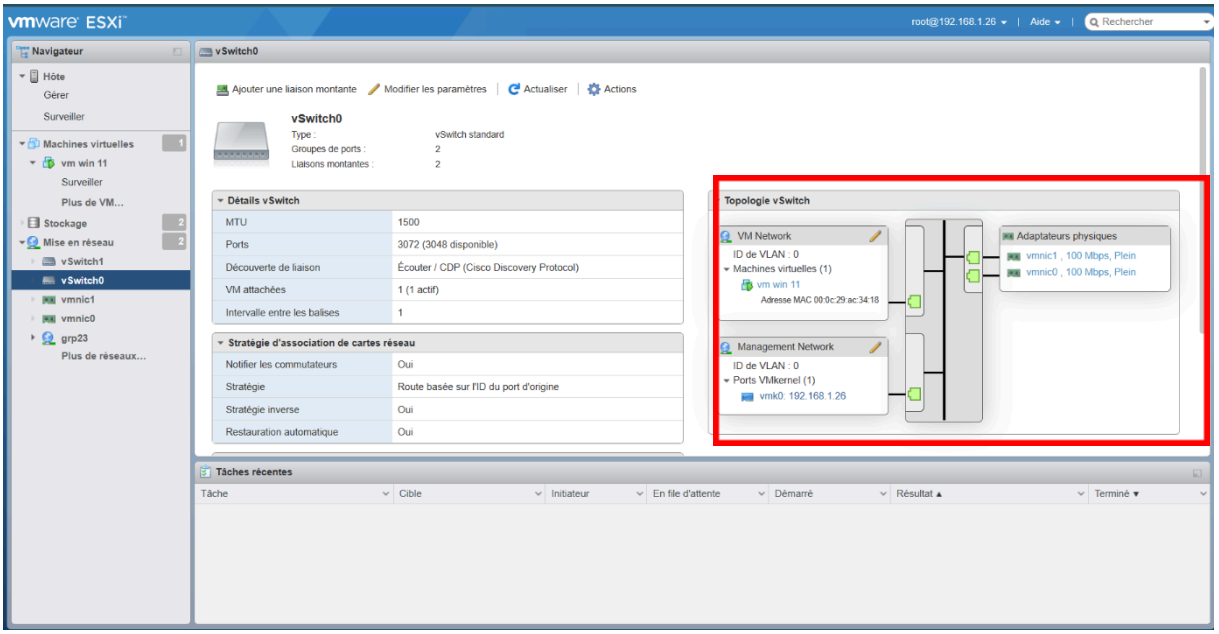

D'abord créer des commutateurs virtuels ou nous pourrons ajouter des ports Vmnic qui correspondent à nos interfaces physiques comme indiqué sur les captures ci-dessous.

Vmnic 0 (sur Vmware) □□ Gbit 1 (interface physique)

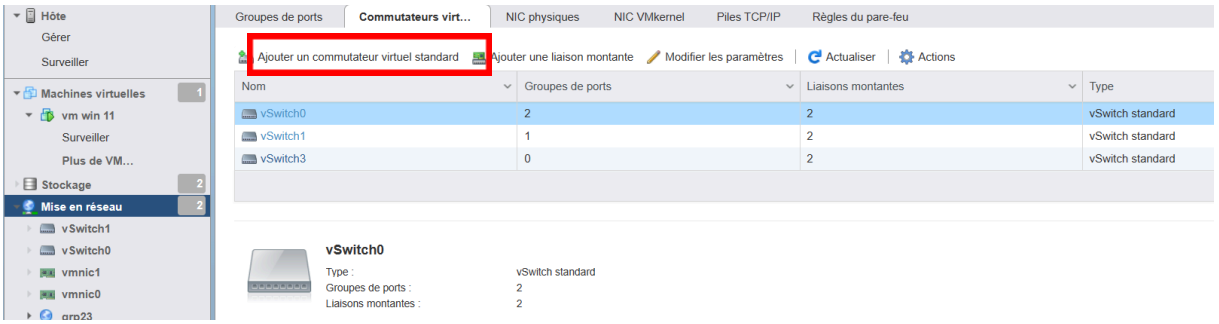

A la création d'un switch virtuel nous n'aurons qu'une liaison montante et dans la mesure où nous voulons en avoir plusieurs il nous suffit d'ajouter toujours dans le même menu

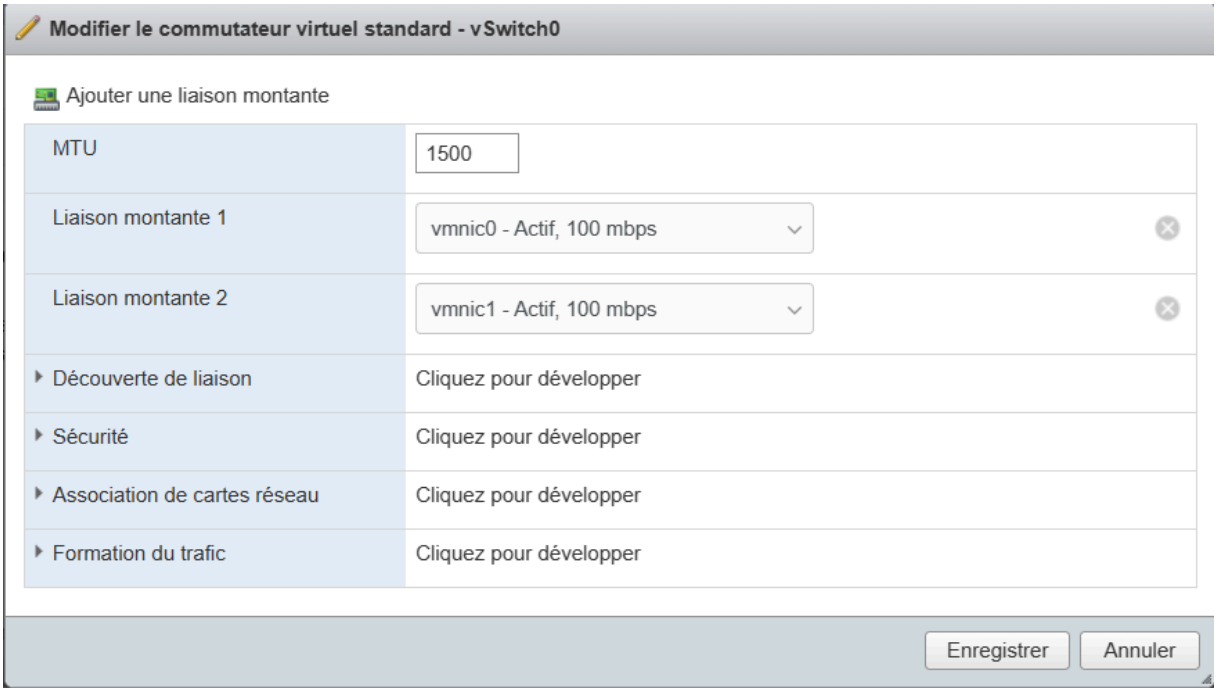

Après avoir créé nos switch virtuels nous pouvons à présent configurer nos groupes de ports, ces groupes de ports serviront d'adaptateurs réseau aux différentes Vm que nous créerons par la suite et cet adaptateur réseau sera un ensemble de plusieurs ports qui seront associés à un virtual switch.

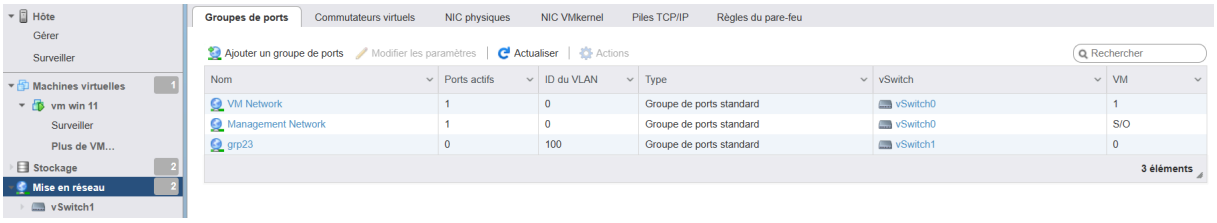

Aussi à partir de ça il nous est possible d'ajouter une couche de mise en réseau VMKERNEL qui gérera la connectivité des hôtes ainsi que le trafic du système en y ajoutant diverses fonctionnalités tels que

VMotion : Migration en directe des machines virtuelles les déplacer d'un serveur hôte à un autre

Stockage IP : Le trafic VMkernel gère également les opérations de **stockage IP**, telles que le **NFS** (Network File Copy) pour les processus de **vMotion longue distance**.

Fault Tolerance : La couche VMkernel prend en charge le trafic pour la **tolérance aux pannes** (Fault Tolerance), qui garantit la disponibilité continue des VMs en cas de défaillance matérielle.

VSAN : Elle gère le trafic pour **vSAN**, la solution de stockage hyperconvergée de VMware.

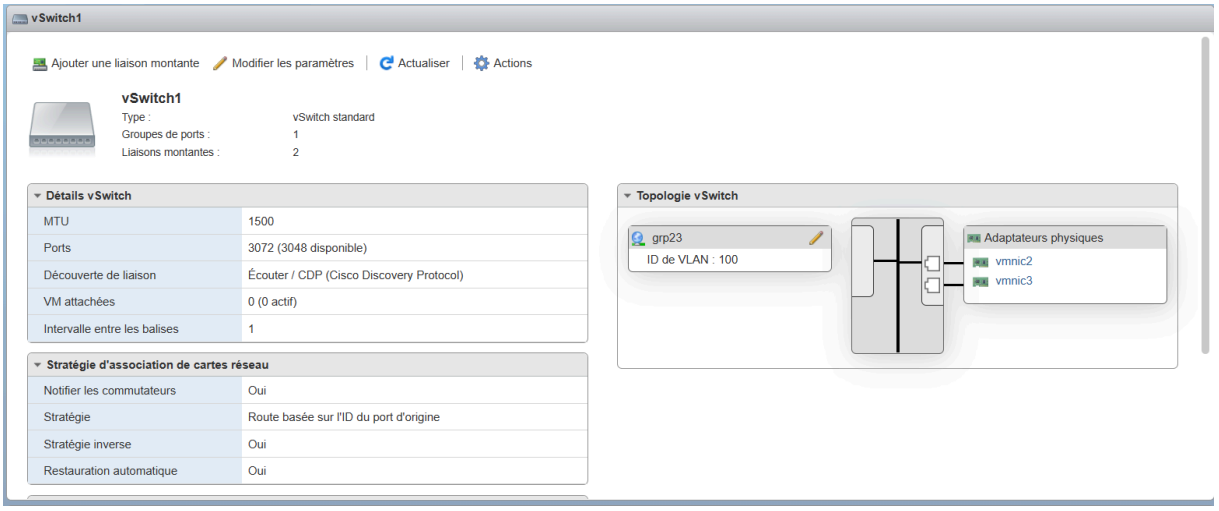

Donc pour le créer toujours dans Mise en réseau NIC VM Kernel Ajouter une NIC VMKernel

En rajoutant le groupe de port auquel nous ajoutons ces options de services réseau

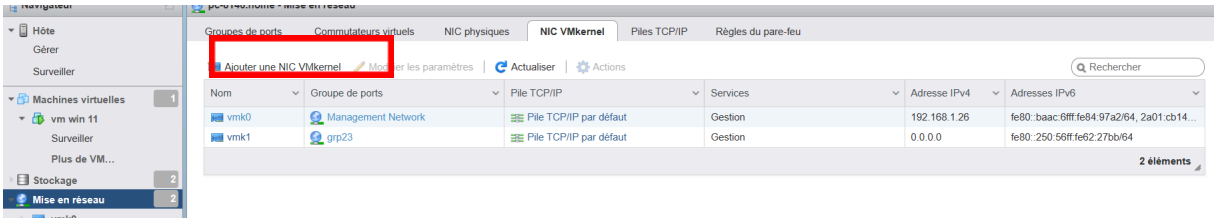

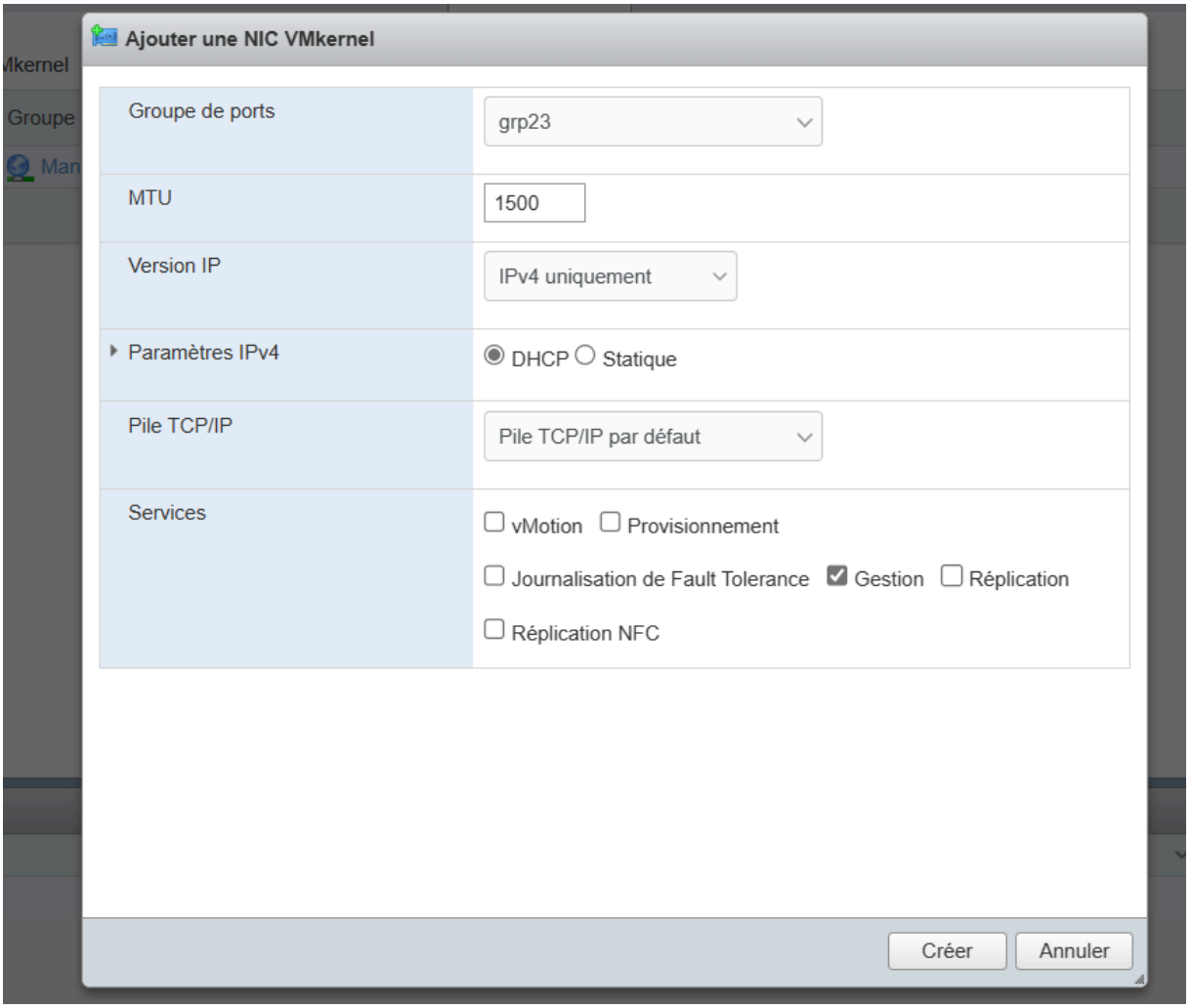

Pour faire une réplication

SAMSUNG